朝鮮日報

今日四面

發行人 安在鴻 編輯人 閔泰瑗 印刷人 崔益瀚 發行所 朝鮮日報社

論說 勞働者救濟策如何

一

總督府社會課에서는 爲主히朝鮮人勞働者에對한職業補導機關을設置키爲하야 이에對한豫算으로來年度에二十萬圓을計上하얏든바 財務局의査定한結果約四萬圓으로削減을當하얏슴으로 當初와가튼計劃을實現할수업게되얏스나前記豫算範圍內에서新規의案을 考究中이라한다 그리고또現在朝鮮內의勞働者需要豫想은一個年約十萬人임에對하야勞働者數는이의三四倍에達하리라는것이當局者의推測인說이다 이로써보면朝鮮에잇서서勞働者救濟는緊急또重大한것임을알겟고따라서이에對한救濟機關設置豫算이過酷한削減을當케된것은더지안흔遺憾이라하겟다

二

以上의勞働者數및그勞働者需要數의推測이엇더한材料에依한것인지는알수업스나 本題를論함에當하야勞働者需給狀態의大體를考察함이無益치안흘것이라고생각한다 이에먼저그需要方面을보면挽近土木事業의勃興을因한勞働者의需要는實로多數에達할것을豫想할수잇다이미實行에着手한總豫算三億餘圓으로써十二個年의繼續事業인産米計劃을爲始하야 方今豫算承認에努力中이라는明年度부터十個年의繼續事業인經費二億三千萬圓의朝鮮鐵道延長計劃과 또一部工事進行中에잇는投資額一億數千萬圓의水力電氣事業等이進行되는것만을보더라도 압흐로約十年間은朝鮮稀有의 勞働需要時期라고볼수잇슬것이다 그外에도京城府만의 十二個年計劃의市區改正豫算이明年度에計上되엇스며、漸次具體化되리라는經費五億圓의京城府都市計劃이잇는것等을보면그야말로朝鮮의山野에黃金의비가나릴것갓해서勞働者의就職을樂觀하는者잇슬는지도모를것이다

三

그러나이와가튼事業의勃興이多數한勞働者를需要하고따라서勞働者의過剩을緩和함에有効한것은疑問이업지만 一方으로는그事業의結果로資本의集中 大工業의勃興 土地의兼併을促進케하야 貧富의懸隔 小工業의沒落 小作의增加等으로因하야새로히勞働者를만들어내일것임으로 現在의勞働者數와및그需要數의比較에基因한職業補導는實로一時的救急策에지나지못할것이다 그뿐아니라朝鮮農村에서重大視하는百十六萬人을算하는火田民中 火田의整理로因하야적어도 數十萬이勞働者化하게되리라고推測할수잇는것으로보면 더욱現在勞働者數三四十萬人으로推定하고하는施設이아직그眞狀에맛치지못하얏슬것이다

四

朝鮮의勞働者需給狀態가以上과가티需要가供給을滿足히消化하지못할形勢에잇서서는 한갓土木事業의勃興을企待하야만 就職시키는것만으로는解決할수업는것이오또此等土木事業에從事하는者는多數가不熟練勞働者임으로此等事業이終了되는때에失業問題라는重大한難關이잇슬것을考慮치아니치못할것이다

이에對하야는 過剩의勞働者를救濟하고또未來의그것을防止키爲하야 農村에잇서서는自作農의創成과都會에잇서서는家庭工業을獎勵指導함에 힘씀이必要하다한다 自作農創成에就하야는方今總督府當局에서毎戶에二千三百圓으로千戶分二百三十萬圓을明年度豫算에計上實現코자한다함으로吾人은爲先其將來를注目하는바이오家庭工業에對하야는아직그러타할施設이잇슴을듯지못하얏스나 府가큰데서職業紹介의意味로하는것도必要한것이다 以上兩事業은特히朝鮮에는土地兼併과大工業의勃興이漸頗되는때임으로그弊害가더커지기前에留意着手하는것이緊要하다는바이다 그리고 總督府에서勞働者救濟에關한豫算이僅僅四萬圓으로도削減되얏다는經費로써엇더한施設을할는지모르지만勞働者需給調節이라는口實로日本渡航勞働者制止나하고말면그야말로羊頭狗肉의甚한者가될것이다

無効宣言議決 白中通商條約 平等條約締結을目標로

(北京六日發) 本日의閣議에서中國政府는次와如한白、中通商條約無効宣言을議決하고大總統의指令을外交部에發하얏다더라

白中通商條約은十月二十七日滿期로서無効로함、따라서中國政府는速히平等主權尊重의原則에基하야互惠平等의新條約을締結하라함、新條約締結前在中白耳義外交官、在留民의生命財產、船舶等은國際公法慣例에依하야適當한方法으로서此를保護함

白國態度는 誠意업는好意

(北京六日發) 外交部는六日長文의聲明書를提出하야條約改正、白中交涉의經緯를叙하고白耳義가期限附暫行便法選定에反對하고英、米、佛、日各國은新條約을締結할時에는白耳義도對中平等條約을承認한다고하는것은誠意가업는好意요또한同國이主張한第四十六條의規定即白耳義만이條約改訂의權利를가젓나고함과如함은國際聯盟規約第九十九條의適用에背馳되는것이라하야白耳義의權利는中國政府에서承認키不能한것이라고千八百六十五年의條約을無効로하겟다고宣言하엿더라

無効宣言

(北京六日發) 中國政府는六日午後二時에白中條約의無効를宣言하엿더라

條約廢棄通告와 白國政府의對策 海牙仲裁부칠意嚮

(부랏셀六日發) 白耳義는中國의通商條約廢棄通告에對하야滿足하지못한바잇서이를海牙仲裁法廷에附한後海議를기다릴意嚮이라는데白耳義의主張에依하면中國의通告는白耳義臣民으로하야금他國에比하야不利한位置에處코자하는것이라함에잇다蓋他列國의條約은아즉期限이滿了되지안어아즉何等의問題가起치아니하엿슬뿐아니라더구나白耳義는中國에對하야何等報復手段을講하려는意思가업슴으로仲裁에依하야이를決定코자하는것이라는바白耳義는海牙仲裁裁判廷은如斯한問題를處理할權能이잇스며白耳義外에中國도國際聯盟에加入하얏는所以이더라

討赤聯軍組織 曹錕氏를總司令에

(上海四日發) 中國側消息에依하면馮玉祥氏는綏遠特別區五原(包頭의上流)에서國民軍總司令에就任後國民黨의三民主義及帝國主義打破를標榜하고中國中部에出하려는勢가잇슴으로吳佩孚氏의直隸派는從來의討賊聯軍이라고改稱한後曹錕氏를總司令에孫傳芳、吳佩孚兩氏를副司令에靳雲鵬氏를各路司令에推戴後奉天軍과聯合하야徹底的으로討赤의目的을達成하려고計劃中인데曹錕氏는目下彰州에滯在中이라더라

南軍入城後 九江은極히平穩 各國陸戰隊撤退

(九江六日發) 九江에入城한南軍幹部는總商會代表와會見한結果警察其他各機關全部를南軍의手中에너어秩序가維持되야平靜하게되엿슴으로各國에서도陸戰隊를退却식혓더라

압島海嘯損害 日本에同情表意

(제네바二日發) 國際聯盟委員統治常設委員會가「압」島에關한日本施政에就하야報告를聽取中議長데오도리氏는一千九百二十五年中「압」島에海嘯가襲來하야被害를當함에對하야委員會를代表하야日本을爲하야同情을表한다고하고日本代表佐藤波蘭公使는이에對하야感謝의意를表하고同島의施政、行政、公衆保健、產業、敎育並勞働狀態의概要를說明하엿더라

軍縮委員會 報告可決閉會

(제네바五日發) 國際聯盟陸軍軍備制限委員會는過去五個月開會中에發表된各種의相異한意見에關한報告書를可決하고閉會하엿더라

英巡洋艦向中

(倫敦六日發)「푸리마우스」로부터의報道에依하면英巡洋艦「달빈」號는中國艦隊에編入되기爲하야同地를出發한後中國에向하엿더라

보라氏와 國務省間 又復葛藤發生

(華盛頓五日發) 亞米利加上院外交委員長「보라」氏와國務省間에새로히葛藤이이러낫다고傳하는바右는亞米利加政府가墨西哥駐箚新任勞農公使로「코론타이」女史가赴任하는途中亞米利加通過할것을拒絕한생각이라한다「보라」氏는「코론타이」女史의政見如何를보던지許可치안음은穩當치못하다如斯히處置는米政府가從來로取하여온傳統的精神에反하는것이라고語하더라

日士官이 米國에日酒密輸 米國政府의嚴重抗議 日本當局頗히驚愕

(東京電) 佐世保軍港所屬特務艦■見은十月에米國「산페드로」에軍油를積取하러고寄港하엿슬때에同艦乘組士官數名은日本酒를密輸入하야某「호텔」에秘密히가지고가서飮酒한것이暴露되야米國政府의法에抵觸되야二百八圓의罰金에處하게되엿는데이에對하야米國政府로부터日本外務省에嚴重한抗議를提出하얏슴으로日本當局도頗히驚愕하는中이더라

英國炭坑罷業 ◇……解決機運濃厚

(倫敦六日發) 英國炭坑罷業은丁夫側의主張이坑主側에接近한外닭에開始以來約半歲에急速한解決의길이열인듯한바丁夫側은頑強히主張한全國的協定을拋棄하고地方的協定에同意할듯하다一方坑主側은依然地方的協定을主張하고잇스나罷業解決의機運은漸次로濃厚하더라

僅히二日로 歐亞連絡 試驗飛行成功 來春부터實行

(東京電) 歐亞連絡定期航空路設定을爲하야獨逸의「윙겔」會社에서는「융커스」機十二人乘二機로써去七月卅四日伯林을出發、八月三十日北京에到着하기까지約四十日間을費하야航空路의調査를遂하엿슴은曩者에報道한바와如하거니와最近某方面着의報道에依하면右試驗飛行은豫定대로成功하엿슴으로드듸어來春부터飛行을開始할터이며豫定線最初의一個年은十二人乘飛行機十臺를使用하고次年度에는一層增加될터로最初의運轉은一週二回乃至三回로하고次年度는每日飛行케될模樣인데當初는伯林으로부터北京外지의全行程을四日乃至四日半以內로飛行할터이나航路決定後는僅히二日乃至二日半으로飛行하리라는바着陸地는「케-니히스벨두히」「莫斯科」「카-잔」「쿠두간」「옴스크」「노보시비두스크」「쿠라스노야루스크」「일크스크」「庫倫、北京等이되리라더라

國際勞働協會 十五年度總會

(東京電) 徹宵作業과婦人坑內勞働等의重大議案을가진國際勞働協會十五年度年次總會는六日午後三時부터芝協調會館에서開會되엿는데矢作常務가會長의代理로開會를宣하고左記議案을議決하엿더라

一、工場에在한勞働時間制限에關한件(西尾末弘氏提出)

一、國際勞働會議勞働代表選定에就하야農民組合參加를容認할事(杉山元次郎氏提出)

一、婦人의坑內勞働禁止에關한件(一般委員會委員石川房江氏提出)

一、紡織等의徹夜作業에關한決議案(婦人勞働委員會委員村上遣氏提出)

學生思想取締 一專任學生監設置

(東京電) 近來學生의思想的行動이動輒過激에走하는傾向이有함에對하야文部當局은今秋專任學生監을設하고思想行動을取締하기로하엿는데爲先官立大學에來年度부터實施할터이라더라

大藏省議 承認五百餘萬圓

(東京電) 明年度豫算에對한各省復活要求의再查定에關한大藏省議는六日午後四時부터大藏相官邸에開하고片岡藏相以下各關係官이全部出席하야몬저財源關係의調査를行하엿는데義務教育費國庫負擔額增加五百萬圓、金鵄勳章年金增加三百三十萬圓、減債資金二千萬圓을控除하면殘餘財源은二百萬圓에不過하야이것만으로는到底히各省의要求에對하야滿足을주기不能함으로約三十萬圓의財源을捻出한後復活要求承認의財源을五百萬圓程度로하고各省의查定을進行한다음九時四十分에散會하엿는바各省의復活要求三千餘萬圓은結局五百萬圓程度로查定될模樣이며各省復活要求에對하야大藏省에서再查定한結果承認키로決定한것은內務省八十萬圓、外務省三十萬圓、大藏省無、陸軍省百六十萬圓、海軍省九十萬圓、司法省十五萬圓、文部省九十萬圓、農林省十五萬圓、商工省無、遞信省四十二萬圓合計五百十二萬圓으로이程度에서落着될듯하더라

七日提出案이 最後의決定 大藏當局談

(東京電) 各省의復活要求에對하야는財源의全部로써應하엿슴으로大藏省은今後復活要求가잇더라도此以上은認定할수가업슬터이다七日閣議에提出한案은大藏省으로서는全혀最後的의것으로各省도大藏省의意를察知하고無理의注文은하지안으리라고信한다 豫算閣議도七日로써無事히終了될터이라고信한다

西班牙政府 顚覆陰謀發覺 軍隊二個聯隊急派

(巴里五日發) 佛蘭西及西班牙國境에서西班牙政府顚覆陰謀事件이發覺되야首謀者多數가逮捕되엇는데更히七百名의分離派反徒는官憲의眼을속이려고佛蘭西로부터國境을넘어西班牙에드러가「괴렌베」山中에集合하야目下頻頻히陰謀를劃策中인데西班牙政府는軍隊二個聯隊를急派하엿다더라

匈、奧合併問題와 「카로루」王의復位要望

(뷔다페스트五日發) 匈牙利下院議員「빈난나기」氏는匈牙利와奧地利의合併을計劃하고「카로루」王이奧地利王에復位하면王을新國王이라고하겟나고發表하엿더라

十六年度豫算編成은緣計되彌縫防止策으로至少한結果大體良好한成績을收하고十六年度에對한既定經費의節約은要求減과合하야約四千萬圓에達하게되리라고云云

事件은益益迷宮에 大官證言亦是不一致 例의松島遊廓事件

(大阪電) 屢屢히上京說을傳하던松島事件의主任豫審判事角異氏는六日夜에秘密히加藤首席書記와同伴하야東上하엿다는바右는松島事件이豫審終結에近하엿슴으로箕浦勝人氏를訴問하려고大阪에召喚하려하엿스나氏는松島事件의眞相을記錄한上申書를提出하고平渡信氏도亦是今日外지秘密히하고잇던松島遊廓移轉運動의經過를記錄한上申書를提出하엿다그런데이것과前豫審記錄과의사이에는差異가잇고또한이骨子가詐欺罪構成의重要點으로萬若이上申書가事實과갓가르면大官等의證言과도現著히不一致를招來하야到底히豫審決定書를作成하기도不可能하게되엿슴으로玆에豫審判事가東上하야義者東京地方裁判所에嘱託하야證人取調를다시하야直接訊問하겟고또한此事件에關連하야起訴는되지안엇스나檢査局과豫審部에呼出을當하고잇던川原儀六氏도東上식혀東京에서對質訊問을行할터이라더라

既定經費節約 三千萬圓을捻出 新豫算編成의特長

(東京電) 明年度豫算編成의特徵은既定經費의節約에在한바이며各省에對하야約二千萬圓을節約하야去四日閣議席上에서更히節約하라는要望하야各省과大藏省間에는數日來交涉이行하게된結果更히一千萬圓을捻出하기로決定하야結局既定經費의節約高는各省合計約三千萬圓에達하기로되엿더라

鐵道公債容認案 鐵相、進退로써通過努力 多少는增額容認?

(東京電) 來年度鐵道公債는六日井上鐵相이奔走하엿슴에不拘하고依然全額復活을容認치안음으로鐵相은昨夜九時부터急遽鐵相官邸에首腦部會議를開하고對策을協議한結果七日의閣議에서復活을強要하기로決定하엿다는데萬一復活要求를拒絕하기에이르면來年度鐵道豫算編成은困難케되며延하야는鐵道大臣並政務次官의進退問題에도影響이잇슬터임으로鐵道公債問題는政治的色彩를帶하야佐竹次官은右會議中途에十時부터二時間동안이나小笠原伯水野子를歷訪協議한바잇섯슴으로或은多少增額이容認될는지도모르리라더라

豫算內示會도 明年부터廢止

(東京電) 歲入歲出總豫算決定과共히大隈內閣成立以來豫算會召集前에政府는此豫算案을議會에員代表에內示하던바最近會期運用聲明에關하야兩院으로부터政府에對하야豫算內示會에出席議員全部에게豫算書配布를要望한外에政府는이에同意하고本年度부터實施하기로될터인바政府의方向은明年度부터豫算內示會를廢止하고議會開會의際에豫算案을全部議員에配布할意圖임으로明年度부터는이가티實施하게될터이더라

本年麥作收穫 約百十萬石增

(東京電) 農林省發表=大正十五年全國(北海道三府四十三縣)의麥作收穫高는左와如하다

大麥 [illegible]六萬七千三百七十石(同[illegible])

裸麥 七百四十三萬六千三百五十四石(同增收七十二萬四千五百一石)

小麥 五百八十九萬二千五百七十七石(同增收三十一萬四千七百十石)

社會主義 最後勝利論斷 스타린氏의獅子吼

(莫斯科五日發) 勞農共產黨最高幹部『스타린』氏는共產黨大會에서演說中社會主義의最終的勝利를論하고『적어도更히數個國에서社會的革命이勝利를엇드리라고』斷言하엿다

各團聯合委員會

露國革命紀念에對하야지난十一月五日午後四時半에成興靑年會館에서成興女子靑年會、成興靑年會、大衆運動者同盟、勞働동무會聯合委員會를開催하고漫露國革命紀念方針을決議하엿다는데演題와演士는아래와갓다더라

露西亞革命紀念日을마즈면서 李秀乙

無產階級과露西亞革命 金亨楨

記憶이새로운今日 崔明昊

十一月을企待하면서 都寬浩

露西亞革命과十一月七日 朴 然

露西亞革命과女性運動 林貞東

八面鋒

○쑨쯔大將의入京을機會삼아救世軍의八十士官은、爲先自己救濟의旗빨을놉엿다

○差別撤廢、生活改善等十七의條件을들어陳情하고、最後外지貫徹을圖한다나고

○그들은世를救하기前에、自己부터救할必要가、더切實하엿던것일다、

○大將쑨쯔氏는、이를將次엇지處決할는지、우리는總쯤의솜씨를볼날이돌어왓다

長壽山遊記(十) 白雲香徒

十、神秘의隱區

一洞의배쌉을돌더서 妙音寺가잇는데 녯절의殿堂은甲午年에日兵에게燒毀되고 시방은겨오남은說禪堂한채는 약간어느만커 錢佛을뫼셧스며 이것도한간쯤을남기고는 그남아는旅舘하기에合하도록수장한것이엇다 法堂터에올나서서보면 四方의景勝이거의等距離로써視野에둘더오는데 뒤로東方을차지하야품고엄위하야 登臨한將帥가大軍을指揮하는듯한者는寶磁峰이오 이에連하야南으로白玉屛을둘러쳐 앗가衆香城에比하얏든者는「천길낭」(千丈岩)이란것인데 가른것이두겹삼으로前後로써난호고 그우로來龍處으로넘어가는捷路가通하얏스며 그녑흐로노둥갓하야蕊智가兩足하거보이는것은 觀音峰이니 그뒤에長壽山城址가잇스며西으로돌면서 모소리는날카롭고 덩어리는커다란바위가 울멍줄멍꾀어올나가서 半空에솟이소슨것은七星峯이요 그녑흐로옹굿옹굿한節理를가진바위가 層層이여개를밟고서서 蒼松으로蓋를하고 紅樹로簾을지은者는 老仙岩이니、비로부터天仙이降遊하는곳으로傳하며 차차뒤로돌려다가洞口의左翼을짓고前障을일우면서 一峰이卓起한者는 獨積峰이니 그압헤猫岩이란것이잇고 또좀나오다가狗岩이란것이잇는데 이절이自來로饒富함은 이地勢의德이라일커른다며 괴로더부러옷깃을마조엽흔北面의通峰은 곳洞口의右翼을짓지아니하고特色이얼는認識되지아니함인지아모傳하는名稱이업것다 이러한도국을차지하고 이만한勝槪를가춘 이곳에 常寮가구름에連하고 鍾磬이바람을희롱하든녯일을생각하매 一種隨喜의눈물이그렁그렁해짐을禁치못하겟다

法堂터저쪽으로 粉壁이새로운새집한채는 朝鮮鐵道會社에서探勝客을爲하야設備한宿舍인데 멀리보기에는엄부렁하나가까히가보면 보는기울고기둥은물리고 天井에는비새움이雲龍을그려서 이미새로운낡은집이되엇다 日本木手의손으로지은朝鮮집인데 間間마다長보를얹지안코 壁에는중방을지르지아니하고 집웅에는아모밋바침업시 기와한겹만을올려서 昨年에짓는即時로커지경이되고今年에와서修繕을한다는것이또한灰人벽겹을바르고말앗기때문에바로即時로如前히새는비에 흙이떠러지고 汚點이번지게되엇스며 그때족족朝鮮집은이러이러하다 『우리도알아잇서맘이마련』하고는 커옹『만든다』하는어림업는獨斷과 어설핀經驗과 오랜傳統을無視하고 改良일세무엇일세하고 거죽만번드름하게하는 요새일이 政治란것을 縮本하야보는것가틈이우스엇다 그보담도더딱한일은 居僧나려『日本사람이이러케집을지어주니 생각에어쩌시오』하고무르매 대답하기를『고맙지오』하야 그盛大한든녯절을그네가종도리째업새노흔줄도생각하지못하고 또이宿舍의設備가 오로지鐵道의收入을늘리려함이지 본대부터일이나중을爲함에서나온것아님도생각하지아니하는듯함이엇다 그러나도리켜생각하면 빌어먹는배人속을달게아는이러석고맹랑한사람이 이중안아연이라 어허

日力이낫앗기로七星臺에를올라볼가하얏다 老仙岩下의「짓도바위」란것이 人形木石의서로抱擁하고잇는것을 形容한것 흡임을嘆服하면서 南으로숭흔골로돌어서 淸溪를쫏고들어가다가 한참만에 시내건너西으로一鞍部를바라고 생길을뚤고어떼올랏다 압나무의가지를손으로붓잡고 뒷나무의뿌리에 발을드듸면서 한참동안숨이턱에다하서 七星臺背後인 업정나게큰바위에지질린등성마루에를올랏스나 엇더케바위들쉬고돌고하야 엥엥매다가 겨오바위의裂罅로하야 밋그러지며 업흐더지며 臺上으로올라감을어덧다 臺上은比較的平正하고 또險阻한것도잇서 新禱處가티원듯이 보이 亘壁深谷이石氣의剛健을가량하고 飛流急湍이水勢의活潑을발휘는데 거긔『蒼瀑布』란것兩段이 잇다하나『어둔골』에는 中腹에묵은 얼는눈에뜨우지아니하며 내려다보매 妙音一洞이盆景의좋쳐와갓고 압흠압흠한妙音寺는마치桂宮의一部를나타낸것가래서翕然히羽化의想을 익힁키며더옥 夕暉에照耀하는千丈岩의白光은月精의精神의雪魂魄을象徵하야이妙音一局을 宇宙나로의瑞苑을만들지아니하면말지아니하려는氣槪를보엿다 毫호도서나려오다가 무릅맛흘에고 한참돌아가서 觀音窟이라하야 入字로를허진납작한一岩鋒와 사람이서서다닐만한約四五間許의又一岩穴이 二層으로겹쳐잇는것을보는데 背黑紅의布片이울엉즐엉달린것은山蔘캐는이의山神의들이禮物이라한다 數日前에사흘을致誠하고 四五錢重되는한뿌리를밧자왓다한다 어스름하게寺로돌아와서 飯을마치고 인하야씨그려저자다가깨어서窓이하도환하기에열치고나가보니 一碧한하늘에弦月이외로히밝고 峰은峰대로골은깁흔대로 나누는푸름대로입사귀는붉은대로 잘들이깁히들엇는데 고요한밤은더가을天使의오자락이 팝다케덥허서醉한人氣가단번에깨어움을쌔닷는다

얼만지 알수업는 大神秘의 숨은世界
어쩌다 사람에게
들키시는 그한귀를
내이제 봇붓어도다
커노컨가 하노라

(長壽山終)

喘息의人 多年喘息病에苦心하시는분을爲하야全部의病者를救助하고져 申込次第詳報함 ▲明石町 喘息專門藥院

大西部劇 유니버살週間(十一月五日부터) 堂堂한快傑 全五卷 / 유社提供 大西部活劇 / 驚異하는男子 全五卷 / 유社特作長篇活劇 絶海의危難 十三、十四、十五、十六卷 / 유社特作 센추리喜劇 사랑하자사랑하는새요 全二卷 / 유社 國際時報 九十八號 全一卷 / 1 스다크의「海賊」全十一卷 / 2 千古不滅民族悲詩 나는세상에자랑하노라 全十一卷 / 團成社 電光九五九番

◇美容衛生 最新삭구 本品은世上에常用한粗惡品과는달은弊工場의特製良品으로써使用하면長○間○感을覺하고心身을强壯케하고絶對로病毒의侵入을防止함 十錢●婦人用 / 十錢▲二打一圓

交際善手는 成功의捷徑 交際秘訣 東京赤坂丹後町 東興堂 / 美人法 一冊

三光社고무製品部 東京市京橋區西紺屋町

確實堅固(物質證明)秋季特價宣傳大寶出 蹴球靴專門商 薄利多賣主義 特製八圓均一 普通七圓均一 實用蹴球靴部 特價五圓均一 華進洋靴店 京城 秦尙德

優美館 十一月六日土曜부터上映 폭쓰週報 全一卷 / 處女의夢 全七卷 / 오바의힐 全十二卷 / 紅百合 全九卷 電光三九五番

速되는淋疾專治藥 專門大家醫學士宮田先生發見 藥名 네오지고린(ネオヂゴリン) 大日本總發賣元 柴崎仁壽堂大藥房 朝鮮支店 京城府黃金町一丁目

絶對無二한寸虫新藥 寸虫藥 보라 可恐할寸虫 人體榮養의養分을盜吸하는 京城仁寺洞 寸虫病專門藥院

拳銃犯의系統은 最新組織의某某團
조선전도를소란케하는권총청년은 최근해외서조직된모단원으로판명
『四五日內로犯人逮捕?』

봉소문사건을 비롯하야 수은동 사건에 일으기가지의 범인데포 에대하야는 그동안 각처로부터 의만흔정보와 연구를 거듭한수 사방침으로 범인의 단서는다소 의희망을 어뎃스나 그후사건은 의외로 진전되야 희망상태에서 절망으로 이와가티 범인의종적이번 복되야 경찰당국은 커욱이머리 를알어오던중 작금에일으러서 는 영영절망상태에 싸젓는데작 일석간긔보와가티의외에시내종 로서에서모방면으로부터절뎍한 한단서를 엇고이것을 최종의활 긔라할만큼 형사대가 총출동으 로서대문서의응원을어드면서서 부경찰임대를 대수색하엿스나 역시 하등의소득이 업섯는데륙 일밤에는 방향을 북촌으로변환 하야 밤새여가면서 활동을계 속하더니 칠일오전열시경에는 시내○○동 ○○洞○○○번디 를 엄밀한가택수색을 하는등보 는사람으로 하여곰 불시에무슨 소득이잇슬것가티보엿스며더욱 이칠일아츰은 쉬는일임에도 불 구하고 종로서고등계 삼륜 (三輪)주임을 위시하야 서원의 총출동으로 지난밤의 활약한피 곤한몸을 돌보지안코 눈코뜰새업 시 여전히 형사대들은동분 서주하고 한편으로 서대문서흑 소(黑沼)고등계주임이종로서에 일으러 삼륜주임과 밀의를거듭 하면서 부하들을 지휘하는등고 등계실은 최근에 보기드문긴장 미를 보엿는데 수사본부당국 자말을들으면그동안의범인들은 이미삼수년전부터해외에근거 둔의렬단(義烈團)혹은모모단데 들의조직뎍계통으로만 인정하 고그방면으로범인데포에활동하 엿든것이 전부실패로도라갓슴으 로 이번에는 최근에해외에서조 직된모모의 결속된 단데로아직 까지 그계통의 인물이경찰당국 에 탐지되지 안흔 인물인것을확 인하고 그방면에 대활동을개시 하얏슴으로 범인은 느커도사오 일내에는 데포하리라는 자신을 가젓는듯하다 더라

左手엔短刀 右手엔拳銃
부호를위협하다가달아나
大邱에도拳銃靑年

지난사일 오전네시경에 시외달 성군다사면금곡동 (市外達城郡 多斯面金谷洞)부호김덕산(金德 三)(三〇)의집에 복면(覆面)한괴 청년이 들어왓다는데 그는왼편 손에 칼을가젓스며 오른손에는 권총(拳銃)과 회중뎐등(懷中電 燈)을가지고들어와서 돈을내라 고 협박하든중 마츰그머니가나 리기시작하야 리웃집에서는 밧 게 말리가위하야너러둔벼(籾)가 커집으로 들여노코커 문을열고 나오는소리에 그청년은놀라 그 만자취를 감추고말엇는바 이보 도를드른 다사면(多斯面)주재 소원(駐在所員)은현장에급거출 장하야 검사한후 대구서로보고 하얏는바 즉시대구서에서는 경 계망을 각처에느리고 범인데포 에 로력하엿스나 그의종적은오 리무중에잇다더라

林中에서突現한 二名의怪靑年
권총휴대여부는의문
二百餘圓을强奪

지난오일밤열한시경에 수원연 초판매조합판매원 권녕용 (權 寧鎔)가안룡면(安龍面)방면 으로 출장하야 담배를팔고돌아 오는길에 마츰 가는골(細里)송 림사이로 지나오자 엇던한청년 두명이 수풀사이에서 나타나며 『돈을내라 아니내면이것이다』하 고 무엇을 쑥내미는바람에정신 이앗득하야 그자리에 주커안즈 매 현금이백여원든 가방을빼서 가지고 도망하얏다는데 이급보 를들은 수원경찰서에서는 즉시 비상소집을하야 여덟시경에서 장사법주임이하서원일동이그근 방에 비상선을느리고 대수사를 하엿스나 종적이 묘연하며아모 단서도 엇지못하고 돌아왓다는 바 피해자에게 그두청년의단총 유무를 무러본즉돈을아니내면 이것이다하고 무엇을쑥내미럿 스나 날이어두엇고 또한정신이 황홀하야 자세히 보지못하얏다 고말하더라(수원)

平壤麵屋 職工盟罷
임금문데로

지난칠일부터 부내신암리(新岩 里)에잇는 안동현(安東縣)면옥 (麵屋)에서 종사하든직공 일곱 명은 임금(賃金)문데로 주인측 과교섭이 파렬되는동시에 돌연 히파업을 단행하엿는데 그내용 을들으면 압자리 (고명하는사 람)에게는전보다 일을좀더하게 된다는리유로 일급으로 팔십삼 전을주든것을 십전을올려 구십 삼전을 지불하게하고 석함군 (배달하는사람)은 사십전식 밧 든것을 오전만더올려 사십오전 으로 하여달라고 하매 주인이듯 지안헛는바 한집에서 종사하는 직공으로 엇던종류의직공은 임 금을올려주고 엇던직공은 올리 지안는다는것은 불공평한 일이 라하야 권긔와가티 직공전부가 파업을 단행한것이라는바 만약 이문데가 잘해결이 못되는때에 는 시내면옥직공전부가 동요될 터이라더라(평양)

過失致死한 醫生의公判

선천군 대뎐면운뎐동(宣川郡大 田面雲田洞)에사는 의생(醫生) 리학화(李學樺)(四三)는과실치사 (過失致死)죄로지난달삼십일에 신의주 디방법원 선천지텽에서 금고륙개월(禁錮六個月)의언도 를밧고 평양복심법원에 공 소중이든바 지난륙일에 공판을 개뎡하엿는데 그사실은 권긔리 학화가 자긔동리에사는 뎐화실 (田和實)의처리씨(李氏)가음식 을먹다가 목에걸엿슴으로 그것 을끄내기위하야구리줄(銅線)로 낙시와가티 끄틀 휘여가지고권 긔리씨의목구멍속에다가 너코 걸린것을 끄내려하다가 불 행이식도(食道)긔관이 뗴여저 너흔구리줄까지 끄낼수가 업슴 으로 리씨는동시 평양자혜의원 에 입원치료중이든바 본래구리 줄이 소독치안햇든까닭에 부패 성(腐敗性)식도긔관염 (食道氣 管炎)으로 마츰내죽은사실인바 오는십일에판결언도가잇스리라 더라(평양)

東光學院同情 音樂大會는八日
중앙긔독교청년회관에서
여사는일류음악가만망라

철원군동송면(鐵原郡東松面)사 립동광학원(私立東光學院)에서 는 유지비(維持費)를엇고자 시 내종로중앙청년회관 (中央靑年 會館)에서 음악대회(音樂大會) 를 개최한다함은 이미보도한바 어니와 팔일오후일곱시에 경성 악대(京城樂隊)를위시하야일류 악사의 출연으로 음악회를열게 되엿는바 일반유지제씨는 만히 오심을 바란다하며 회비와순서 는다음과갓다더라

◇會費 白券二圓 靑券一圓 紅券五十錢

◇第一部

管樂 토두카우ㄱ의勝歌曲 京城樂隊
絃樂 바이오링合奏 洪岐裕 朴慶浩
피아노獨奏 銀星 칼멜作 朴慶浩
管樂 序曲 泥工及鎖匠 京城樂隊
바이오링獨奏 洪岐裕
管樂 舞曲 도나우河의波浪 京城樂隊

◇第二部

獨唱 파우스트의쉐레나다 구노作 李寅善
管樂 舞曲 마르타 京城樂隊
絃樂 만도링合奏 洪松軒 崔竹南
絃樂 바이오링合奏 洪松軒 朴慶浩
管樂 풀카曲 歌客의興味 京城樂隊
管樂 방아타령 京城樂隊

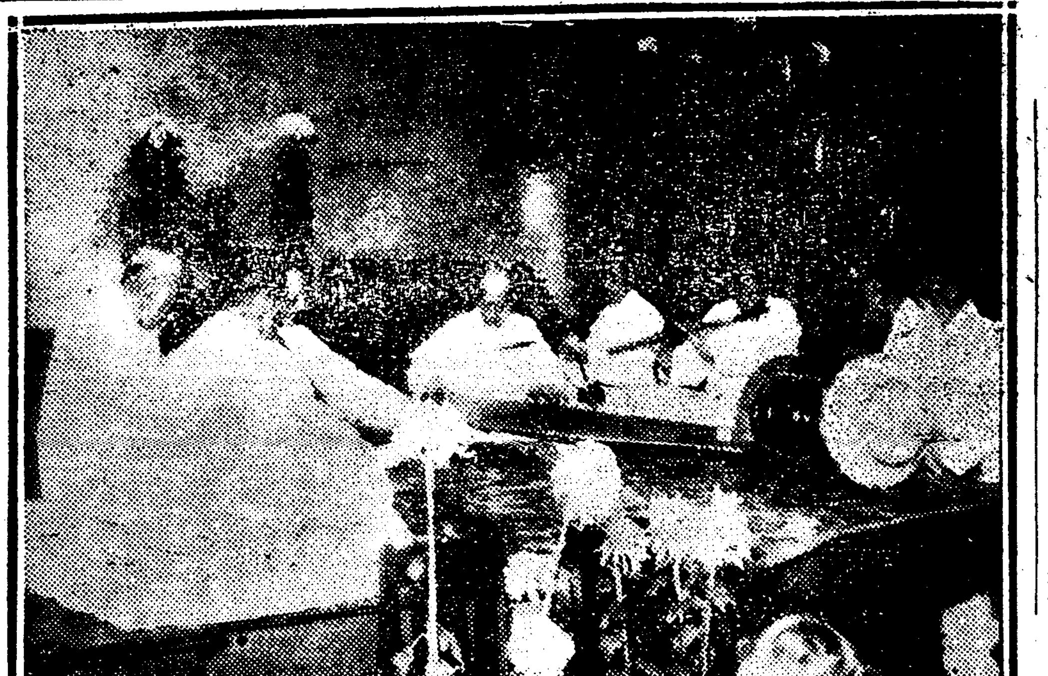

◇조선음악 무도회출연광경◇

聖書公會『밀러』氏 廿五年勤續紀念
십사일오후두시부터
시내승동례배당에서

조선에성서공회(聖書公會)가설 립되어긔독교성서(基督敎聖書) 를언문으로 번역하여 만흔신자 (信者)가알어보기쉽게되는동시에 그로인하야 우리 나라언문(諺 文)의사용이뎜뎜느러가ㅅ만히 발달된것도누구나다아는바이어 니와이제성서공회(聖書公會)가 설립되기는 지금으로부터 삼십 년전이엇섯는데 설립직후부 터 이래지금까지 이십오년동안 을 열심으로근무하든사람은 밀러ㅣ(閔休)씨이다 이럼으로 전조선 긔독교신자중 유지제씨 가이『밀러』씨를긔념하기위하 야긔념축하식(紀念祝賀式)을오 는십사일 하오두시에시내승동례 배당(勝洞禮拜堂)에서거행한다 더라

凱旋한朝鮮蹴軍 歡迎競技

朝鮮體育會主催로日本에遠征하야凱旋하고도라온朝鮮蹴球團歡迎競技會를八日午後三時半부터京城運動場에서開할터인데相對는在京專門學校及中等學校들網羅하야組織될全京城軍이오觀覽은無料이라더라

朝蹴軍 / 京城軍

G RF LF RH CH LH RW RI CF LLI W

金永熙 朴肯鋼 朴元獎 李圭孫 李榮敏 孫熙埃 金演良 金允基 玄正柱 金戰平 黃斷關 馬春植

春千錫陽煥李元基男興九殷哲珠億業 再一英致鳳慶根鵬九毅鯨峯淳基壽東

白熱된決勝
蹴球聯盟戰第二日

전문학교 축구련맹전(專門學校 蹴球聯盟戰)의데이일은 칠일오 전열시부터 경성중학교 운동장 에서 열리엇는데 이날이일요일 이오 또한동대회의 결승전인것 큼 관중은 뵈은아츰부터 더욱 집중되야 전일보다의 성황을이 루엇다 데일회전의 옷에임ㄴ수 원고농대법학 전문전(高農對法 專戰)은오전열한시서 병의(徐丙 義)씨주심 고등농업선축(先蹴) 으로 개전되얏는데 전반후반에 각일덤식을 밧귀이익이어 결국 이대령으로 고농조 애석하게패 하고 데이회전으로 드러갓는데 데일회전부터의 경과는 명일석 간에 발표할터이다

安岳殺人事件
정신병고치다사람죽여

긔보ㅣ황해도안악군은홍면광석 리(黃海道安岳郡銀紅面廣石里) 에사는김공률(金公律)의첩 姜 동에 ……복숭아나무가 지로(杖枝)?누수이란타하야지난 이일에 드디여 사망하엿슴으로도 시데를 해부코저재녕지텽검사 와 송공의가 지난사일에현장 에 출장하엿다함은 긔보한바 어니와 해부한결과 뇌출혈(腦 出血)로 사망한것이 판명되여 목하가해자 류반혁이란자는 안 악경찰서에 구인되여 엄중한취 조를밧는중이라더라(안악)

朝鮮人救世軍士官을 地下室에監禁毆打
례배를보다가조선인사관을달어가 디하실에감금해노코무수히란타해
祈禱途中에突然暴行

만국구세군본영 (萬國救世軍本 營) 에서『색드』대장이조선을방 문한긔회를타서조선인사관들은 백인(白人)사관들의무리한학대 를버서나고자엄마전부터운동중 이든조선인사관 대우개선(朝鮮 人士官待遇改善)을 요구한다함 은이미보도하얏거니와륙일밤에 시내서대문뎡(西大門町)장로교 례배당(長老敎禮拜堂)에서열린 사관과『색드』대장이 회견할때 에 건의서(建議書)를 데출하다 가백인사관의중간횡령으로목뎍 을일우지못한일이잇섯슴으로칠 일 오후령시반경에 시내인사동 (仁寺洞)승동례배당 (勝洞禮拜 堂)에서『색드』대장과 일반사관 이 례배를보든중 긔도(祈禱)를 올릴때에구세군데이영(第二營) 에잇는사관권룡준(權龍俊)이라 는 사람이 영어로조선인사관들 의 말을하려하매백인종측에서는이 를막느라고 긔도드리다말고 군 악(軍樂)을올리여권룡준의말소 리가 들리지안케함으로도 사관중 에권시형(全時亨)(三六)이라는사 람이 그무례함을 힐책한즉구세 군정위(正尉)(?)안도나는미국인 은 닷사곳자로권시형을 승동례 배당 디하실 (地下室)로끌고들 어가 불법감금하고십이한후 두 명이권시형을 무수히란타하야 중상을당케하는등례배당은불시 수라장이되얏더라

棍棒으로打殺 大石달아投海
=독촉이심하기는채권자죽이고 그주머니에든돈까지빼앗어가고=
犯人은潛伏中被捉

일본강산현읍구군상패원충장도 (岡山縣邑久郡裳掛原 冲長島) 부근의바다가운데는큰돌을얼거 매여서 참살한시데한아가지난오 일아츰에 표착하엿는바 이것을 발견한현형사과(縣刑事課)와강 산디방재판소검사국(檢事局)에 서는 대활동을 개시한결과 피해 자는 동촌주조가(酒造家) 동원 진이(東原眞二) 방에고용인 으 로잇는평야행사랑(平野幸四郞) (三三)으로 판명되야 이것으로부 터 엇더한단서를 어더가지고대 수사를 한결과 범인은동촌에거 주하는 어부(漁父)금길장시(今 吉長市)(三五)로서동인은피해자 에게 갑하줄오십원의 부채가잇 는바 너머도식그럽게 독촉함을 히항으로 이에 견듸다못하야지 난달이십육일에는 전긔 부채를 갑흘터이라하고 행사랑을 자택 으로부터 불러다가 몰년히곤봉 으로 타살한다음 그의소지금 일백원가지 빼아슨다음에 시데 는가마니에 싸서 무게 …삽근이 나 되는 돌을비끄러매여 서그와 가티바다에던저가라 안게하고 그ㅣ튼날 이십칠일에는 피해자 의필적비슷하게쓴가자살 (川家 自殺)한다는 유서를 전긔주인의 집에다보내고시침을떼고지내는 것을 지난칠일새벽에 수사대에 게발견되야 자택에서 데포되엿 다더라(강산)

종명자

▲경성부윤이삼십여 만부민을대표하야『색 드』대장을면회하려갓 다가보기조케거절을 당햇다고▲그것은안 식일에는면회를하지 아니하는법이니면회 를거절한다는리유도거절 흔하엿 다는데그안식일은『색드』대장의피 곤한몸을 쉬이기위하야 림시로 뎡한 안식일이다 ▲삽재명의안 식일가튼 별문데지만 『색드』대 장개인이뎌한안식일에삼십여만 부민의 대표의인사를 거절하엿 다는것은너무심한 일인데!▲차 그도또그러치 남의안식일에 차 저가는부윤도종명생각도햇서

登山望城面에 疑問의殺人事件
가해자는부인하나사건은
점차확대되여일반은주목

전북 익산군 망성면내출리(全 北益山郡望城面內出里) 에서는 작년음력 칠월 칠석날밤에엇더 한살인사건이 잇섯스나 일반은 그것을 어름어름하야 아모문데 업시 지내오든바 근일에이르러 비로소 문뎨되는 모양인데이제 그사실을 드른바에 의하면피해 자는그동리에사는 강래경(姜來 京)(三〇)이란사람으로 팔십여세 나된 편모김씨를 모시고지내든 중에 그동리농민의 공좌상(孔祖 上)이라는 책임을가지게되엿 섯는데 작년음력 칠월칠석날은 머음날에 동민측으로부터 그해 에타처로부터 새로이사를온리 영직(李映稙)이라는사람에게이 사례(謝禮)술한동이를바더먹 자는 의론이 비등하게되얏스나 전긔리영직은 가세가 빈한하야 엇지할도리가 업슴으로 전긔공 좌상인강래경에게 대하야 자 긔가 먹이든 도야지한머리를갓 다줄터이니팔거나또는뎐당을잡 혀서라도 술을사다먹으면 조흠 에 감하겟다함으로 강래경은 그뜻을 여러사람에게 말하고 이다음으로 미두자한즉 그동내 에사는 부호 차인숙(車仁淑)의 머음으로잇는 김래호(金泰浩) 란자가나서서 어느사람은 종잘 산다고 술을두동이나내고 어느 놈은 가난하다고 한동이도아니 내는것은 될수업다하며 강래경 의말을 반항함으로 강래경은김 가에게대하야 그러면 업는술을 엇지하자는 말인가하며 부채딱 지로 몃번이마를 따리게되야약 간의 투쟁이잇섯스나 그엽헤잇 든사람들도 강가를 나무래서분 냇는데 그김가의주인인 차인숙 이란자가 나서서 내집머음을 때 리는것은 죽나를때리는것이 아 닌가하며 시비를어르키는것이 래경은 네집머음이나에게 불편 을주는것을나무라지 안코 도리 혀나에게 그와가튼 책망을하느 냐하며 분앙을 참지못하야피차 간에 차옹이이러나자 강래경은 … 도되여 괴뎜이퐝으로 그이웃면 려산(礪山) 모병원으로가서응급 처치를하엿스나 아모효력이업 서 그날밤에죽고 노중에이다는 진단으로 매장하엿다하며 전 긔김래호란자는 그날밤으로도 망하엿다가 자녀후유범되야 야 도라왓는데 망인의모친 팔십노인은 의지할곳도 업서사 위의집에 상청을 만드며노로 여연을 보낸다하며 양산한어 달순(達順)이는남의집에가붓 어먹고잇다는데차인숙편에서 는강래경이가저고혼자뒤롤다가 죽은것이라고 부인을하나사건 은장차 어느뎡도까지 확대될는 지일반은주목중이라더라(리리)

入京한『색드』大將에 十七個條를陳情
문데는의외로확대될듯
八十朝鮮救世士官團結

만국본영(萬國本營)에서『색드』 대장(大將)이 서울에온것을 긔 회로 구세군(救世軍)조선인 사 관들사이에는 차별(差別) 철폐 운동을 하리라함은 이미보도한 바어니와 조선인구세군사관(士 官)팔십여명은 지난사일 시내 안국동(安國洞) 사십팔번디 모 려관에 집합하야 조선인사관 (士官)의 차별철폐와 생활개선 (生活改善)에대한 십칠개조의 진정서(陳情書)를 작성하야 동 일에는 구세군경성본영(救世軍 京城本營)을통하야 『색드』대장 에게 데출하는동시에 목뎍을못 이루면 조선에구세군이 창설 된이래 조선인사관은 십팔년간 인고(忍苦)의 생활을 계속해온 바 이케또다시 그러한인고생활 을계속해 나갈수가업다는 결렬 한줄이 싸여잇다하며 만약 본영 에서이를『색드』대장에게전치안 는다면 직접『색드』대장에게 진 정하리라는데 사건의 진행함을 따라 의외로문데가 확대될는지 도모른다더라

狂人縊死

덕천군태극면영창 리(德川郡太極面永昌里)구번지 김상봉(金尙朋)(三五)은작년십월 경부터 정신에이상이 생겨서그 동안 이삼차나 자살(自殺)을하 려고하는것을 집안사람 들이발 견하고 항상수의를 하여오던바 이엇스나 되디여 지난달삼십일 밤한시경 집안사람들의 눈을피 하야 자긔형 김상도의집뒤뜰에 잇는나무가지에 목을매고 무참 이일생을마추엇다더라(평양)

老人結項自殺
사위에게홀리다못하야
사랑하는딸도간곳업고

충북청주군현도면우록리 (淸州 郡賢都面友鹿里) 안도일(安道 一)의장인박천문(朴泉文)(六三) 은오는전십일일시경에후원밤나 무에다가지개고리로목을매여죽 은것을그동리사람이발견하야 즉 시 부강주재소 (芙江駐在所)에 계출하야 계원이출장검시 하엿 다는데 그원인은드른즉 십여일 전에 도일(道一)의 안해가어대 로 도망해버렷슴으로 도일이는 즉시처가로 가서장인을 보고누 이를 가티가서 차저보자하야이 려커리 수소문해보앗스나 필경 딸의종적은 알수업고 사위볼낫 이업서서 그와가티 자살한듯하 다더라(부강)

團體消息欄

◇少。少女雄辯大會大盛況 시내수송동(壽松洞)에잇는조선불 교소년회(朝鮮佛敎少年會)에서 작야웅변대회를본관에서열고 (丁洪敎)씨의개회사로시작되야관 중사백여명이 대성황을 이루엇 스며동아일보사(東亞日報社) 한 위건(韓偉健)씨심판으로일이삼 등(一二三等)을선택(選擇)한바 리순하(李順夏)군, 동아소년부(東亞少年部) 소년회 라상옥(羅相鈺)군, 삼등 은 동아소년부 송성무(宋聖武) 군 등으로 선거(選擧)되엿고 경복상점(慶福商店)에서수건 반다쓰 유창상점(有昌商店) 양말 드쁘두권 홍문원(弘文園) 중학노 트 반다쓰 조선 동화여섯권 문화상점(文化商店) 연필네다쓰 한성도서주식회사 (漢城圖書株式會社) 동 집네권 화집지이십권등을긔부하야소년 소녀에게난우어주엇다고

깁버하야주시요
腎氣의强壯
願하난人士여!!

힘새을하던지淋疾을아른後면水火之氣가枯渴되야 下焦가虛冷하고 陽痿、早漏、遺精等諸症이發生되되甚하면色念外지等閑이되고可謂人生의樂이라난性的快感과生産的男子의本職外지일케됨니다 當當한男兒로써아!性的缺陷이잇스면엇지平生의限혼지안으랴? 조라난藥도無數하나 아직것奇拔한靈藥이업서서 누구나遺憾으로알든 此際에代代로傳하여오든名藥으로實노히名聲이到處에藉藉하고奇效如神하야百發百中하는世界的靈藥을다행히 本部에서取扱하게되야 其實效를忠告하기에이르럿슴니다 新聞이나廣告에 그要領의말삼이실녓쓰니外普通의藥等으로 誤解하실분도만호실터이나 아! 果然입니다! 效가더날수업슬만치靈效하고또한多年經驗家副證게어렵든眞正스런神藥이라부르고며힘에난藥異치안을사람이업스니普通의藥等으로 混同視마시고一次可否를高試하시기바람니다

老少間에下焦濕冷한人。陽痿不起하야房事에如意치못하고。性交중쾌感이적은人遺精。夢泄。早泄性慾絶乏等如何한症이든지腎氣不足의人士난무를것업시 賞노히自古로名聲이到處에藉藉하고其效如神한本部强壯藥을쓰면 비록老人外지라도不過二週以內에全혀快差되고下焦가實하고더워지며 勢力이永久히가게됨니다

藥價 한제 二十日分 十圓 送料 六十錢 상품한제 이십원

宣傳하기爲하야陽曆十一月末日까지限하고 그안에注文하는어룬에난더욱實費가不足되는精品으로 製造한好品으로廣告겸하야仰星하게되엿슴니다

◎代金引換이返還되난경우면送料만損케됨으로注文에는藥價와郵費를先送이나半價라도先送치안으면未安이나斷乎?謝絶케됨니다

京城府禮智洞三十九番地
海東藥品社
振替京城一二、四一四番

春景館開業廣告

今般左記場所에서 純朝鮮式輕便料理를美味精調하와 顧客여러분의게 親切하고叮嚀하게酬應하오니만히愛護해주시기바라나이다

京城府武橋町一七
純朝鮮式輕便料理
春景館
電光 二二
主 崔 許 史

부인네에모든병을한단치마시요

婦益母草엑기쓰 聖藥

有確效實

益母草는數千年以來로至今外지一般婦人病에絶大無二한特效藥으로東西諸國에喧藉되야醫家의賞用이旺盛하엿슴뿐아니라此益母草를服用하면婦德도妊産한다는俗諺으로外지其實効를確認하엿슴은비록三尺童子라도詳知하던바이나在來의服藥方法은單히煎湯又는末藥하엿슴으로이는煩勞의多大할뿐아니라其有效한全成分을取하지不能하야藥效가徹底의域에達치못함을遺憾으로思한本堂은現代式巧妙한歐米醫學的新調製法을取用하야主成分을一毫의遺漏업시完全抽出한本엑기스를發明한바藥效의偉大神速함은僅一日之間에顯著히判明되오니種種의婦病으로呻吟하시는婦人은卽時本品을服用하시와一家의歡樂을享受하시오

主治 婦人冷病、受胎不能、經度不順、赤白帶下、血積、經度時下腹腰痛、子宮病惡阻、上氣、頭痛

定價 三十日分 壹瓶 五圓 七十日分 壹瓶 拾圓

京城府清進洞一二六 發賣元 大盛堂藥房

神經性病 專門

京城西大門町一丁目九 (電光一四十七)

金鐸遠 神經科 精神科 醫院

煩悶不眠症。强迫觀念症。生殖器障害。慢性內科。腦神經衰弱。脊髓神經痛

大阪おきな筆萬年筆部製品

高級 セント萬年筆販賣

◎定價自壹圓至五圓 ◎地方은代金引換郵送 ◎商品目錄無代進呈

京城府黃金町二丁目 中島印材製造所 おきな筆特約店 萬年筆販賣部 電話本局三四四三番 振替京城一五二〇五番

製絲傳習生募集 三百名

資格‖普校三年修了以上年齡十四歲以下의女子
手續‖希望者는當工場으로履歷書를送付할일
採否‖入社는試驗과面接後決定임
申込期限‖大正十五年十一月二十日限
申込所‖忠南大田郡是製絲大田工場
旅費‖合格入社時는汽車賃實費를支給함
手當‖最初부터相當支給함
宿舍‖社內에最新式溫突宿舍及病室의設備가有함
食事‖社內에食堂의設備가有함

右 忠南大田郡是製絲大田工場

保險金受領廣告

一金二百九十圓七十四錢으로三千圓領受

保險은日華生命會社에拙生이去大正十四年五月東京麴町區永樂町日華生命保險會社에養老保險三千圓을契約하고本年七月外지二回分二百九十圓七十四錢을拂込이러니被保險者崔炳鎬는今般不幸히死亡함에對하야同會社京城支部外派監督崔式淵氏가去十月二十九日本人住所外지特別出張하야同郡代理店長花子律治氏를立會한以上保險金三千圓을親切히支拂하와受取人은感謝히領受하엿삽으로同社信用確實하고親切한事를謹告함

養老保險은本人의資本家族安心敎育資及事業資保險은子孫의出世補子保險은實로文明的人生必須品일수잇드라

全南順天郡 面新豐里
受取人 崔奉琦 謹告

현명매, 사관학교, 동군대들의 집안소로 도라다니면서 …

◇ 부쥐한것 이것고 …

그런보면 몃시 … 자애자(溺愛子)(二)라는 …

에서는 그와가려 명시의외로 이엇승으로 렴차가 뎡거할에 늠무어달라 하엿다

업스니 그외 … 이런따에 … 쉬게되엿다 …

에서부터타대서건(談話事件) …

◇ …

病苦로自殺 …

獨語 (二〇)

廉想涉

그럼으로 이러한事實이 一般讀者에게 文藝에對한그릇된觀念을심어주거나 또는그들의向上되랴는趣味와文藝鑑賞力을消耗한結果를誘致하얏슬뿐아니라 一般有識階級으로하야금 現代作家를 輕侮蔑視케하며 甚하야는 藝術을遊戲物視하는 從來의頑冥한思想을 더욱이어反證하야주엇에앞으면닛다 그리하야 文藝그것까지를 스스로冒瀆케한形便이다 勿論戀愛小說이라는것이글는것도 아니요 讀者를吸收할만한 手腕力量이잇스면잇는대로 發揮하는것도 商人的根性을 가진故意로가 아니면 조흔일이겟다 그러나只今의 讀書子의傾向이나 理解力만을標準하야 이에迎合일目的으로 感傷的表現으로일삼거나 그러치안타하드라도 作家本質이 그에쓰치고만다하면前者는文藝를戲弄하는點으로 後者는改悟의餘望이無한者로認定하야迅速히驅逐함必要가잇슬것이다 거듭말하거니와 이와가튼것은春情發動期에잇는純良한子弟와性的解放의首途에선現代의青少年男女를迷惑한는點으로도害만아니다 文壇의信望을墮落케하고 그健全한發達에크게害毒이됨으로이다

◇

그러나 一便主義思想의根柢를가지고 健全히나가랴하는자의말을본다하드라도 아죽不足할點이만흔것은結局하고매양新奇한을따라서 無常한動搖를보여준뿐이아닌가한다 한사람의思想이나生活態度라는것이決코固定으로對한이아니요물이어流動하는데에生命이잇는것이지만은그流動과推移가內部的完熟에伴한必然必至의進展이아니면 아모意義업는것이아닌가 事實우는主義나는思想하는여러가지支流的文藝思想의各派가極히小部分의人士間에라도 조곰式은맛맛으로流行하야 잠간잠간거처어간모양이나 한思想이나主義가 뚜렷한痕跡을남길만큼 普及되어본적도업섯고 個人으로보아서도 明白히主義한者自身조차 明確한概念도못잡고어보이업는것을보면 그主義者에서乙主義에 丁思想에로 無定見하게 傍徨하고心醉하고追從하다가結局은 自己나온主義나信條도못을지못하고 말지나안엇는가 의심난다 그뿐아니다 作家가 自己의作品과는全然히別問題로 한主義를標榜하거나 或은 自己의標榜하는主義에 無理이適合한作品을 發表하랴고苦心하는傾向도보인다 前者는 식집간새아씨가 머느리로하야 웃는새옹이 요혼을는弊端한少婦가사내아이오읏을장만하야노흔것과가튼일이다 아이를못배우면머느리는 서모되는자과부요아이를빼앗겠자는머느리머느리로올지며 또한배인아이가 업이고보면 그뒷은男嚴 나혼데 볼은머느리 이고 … 식혀서 길울수밧게업슬것이다

◇

以上은文壇不振의一部原因을 들엇지만은 文壇七年의歲月이 잇슨 이로못하는 同時에 語吐도 그만하고 입을다치라한다 文壇이약이나 其他豫定한 項目이 아죽도만히남엇스나讀者도支離할듯하고 筆者도大大興味를일키는 남어는追後 하야 隨時로적어볼까한다

十月二十四日(東京에서)

글쓰는사람들의 조선말에대한의견 (五)

『한글』에對한나의希望

徐椿

나는『한글』에對하야特別한研究가업슴은勿論이어니와平時에普通사람이가질만한注意도가저본일이업는故로이에對한所見을말할權利가업는사람이다 그러나내가朝鮮사람인以上 이에對하야全然아모생각도업든것은아니다 故로『한글』에對한專門的研究에對한意見은各各該略에當한어른들에게一任하고 나는여기習聞 우리글에對한 常識的所感을말하고저한다

나는 우리글이첫재배우기쉬운點으로보아 둘재누구던지自由自在로活用하기쉬운點으로보아 좋은所見인지는모르나世界에第一가는줄로안다 英獨佛諸國의글이亦是表音文字인點으로『한글』과갓지마는 말하는대로音을따라글자를써노흐면곳一篇의文章이되고마는點은 우리글을미치지못할줄로생각한다 우리글이 이點에對하야優秀한이만치西洋의表音文字보다 더배우기容易하고 더活用하기가쉬운줄로안다 다시말하면 愚夫愚婦라도 六七歲의小兒라도한달만배우면곳活用할수잇는글은世界에우리글밧게업는줄로안다

그러나이러케便利하고極히平民的인우리글이엇마는일즉여러가지壓迫을마더五百年갓가운歷史를가진比例로보아發達이적은것을나는恒常遺憾으로생각한다

그런故로 나는볼로압날에英國의『쉑스피아』獨逸의『꾀테』가튼文學家가우리中에서나서『한글』을가지고作品을써서 此를普及하야우리글과우리말을더內容을豐富하게하여주기를바라는同時에 우리글과우리말두씨운科學書類가一日이라도速히만히出現하기를바란다 科學의專門的書籍은아즉도朝鮮글노씨우려면相當한時日을두고기다려야할줄안다 필러아니가 只今當場그것을바라라는것은 各種科學의一般普及用으로되는通俗的講話를우리글을가지고도能히될줄로생각한다 故로나는이에뜻을두는先覺者가만히생기기를첫재로바란다 例하면此는實業方面으로도말하면밧가는法 씨뿌리는法 버레잡는法 果樹栽培法 또商業方面으로말하야商人이손님을待接하는法 商品을陳列하는法 또工業方面으로말하야 機械使用法 가튼것을 히通俗的으로 쓰려면 只今當度의우리글을가지고도 能히쓸수잇슬줄로 밋는다 그러고 이것이實現되면따러우리農民과商工業에從事하는兄弟들에게도 움이만흘것은여러말할것안이도 다알으실줄을안다

다음으로우리글에對하야내가바라는것은『우리글』의使用法의統一이다 우리글은말(言語)으로바더音내로써노으면곳文章을이루는이만치便利한長處를가진反面에方言이다름을따러統一되지못하는缺點이잇다 故로將來에우리글의發展策을쓰려면먼저第一着으로統一策에着手하여야될줄로생각한다 이러케하려면 우리新聞의各代表者와또는其他著作에從事하는분들이年年一二次式모여使用法의統一을講究하는同時에非營利的機關雜誌가잇서雜誌代도廉價로最高로하야統一使用法의普及策을쓰면或엇덜가한다

셋재로내가바라는것은 우리글은上記한長處가잇는同時에支那의象形文字와가티簡單明瞭히되시를못하고冗雜冗漫한弊端이잇다 그原因은첫재文字固有의性質로오는것이요 둘재使用者의不注意로오는것이요또하나는여러가지仔細한點은說明치안커니와落作者新聞雜誌社會의利益計算主義노簡單히쓸것을길게느리는弊端에잇다 그런데弊端은우리가우리글의將來永遠策上으로보아하루도밧비除去치안으면아니될重大한問題인줄로생각한다 奔走한이世上에時間經濟上으로보아도 길게잡고七十年밧게못사는 우리人生의有限한勢力經濟上으로보아 우리글을가지고適히簡單히思想을表現하는法에發達치안으면 우리글의將來에크게怏望부칠수가업는것으로생각한다

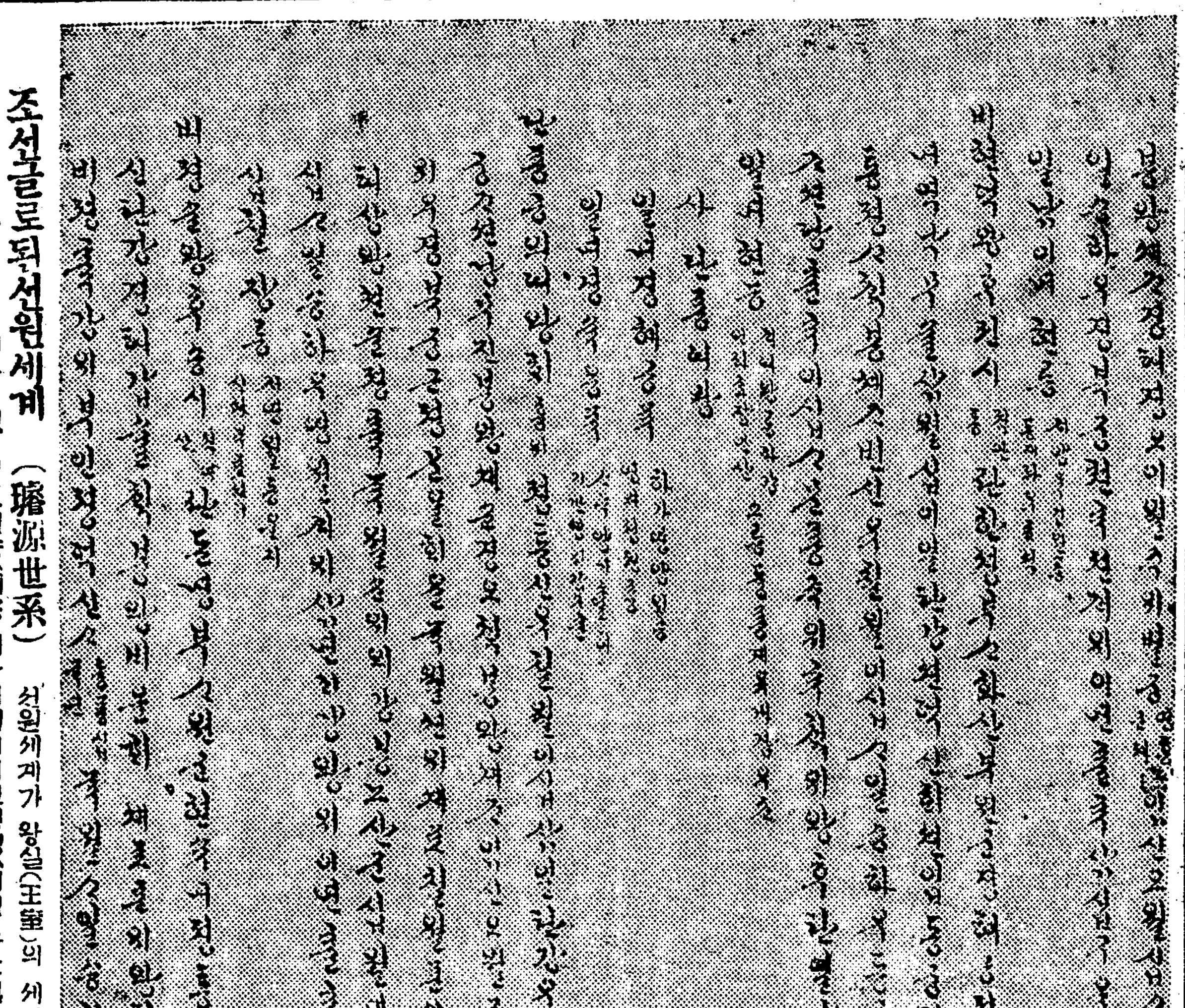

조선글로된선원세계 (璿源世系) 선원세계가 왕실(王室)의 세계인것은 설명할것까지도업거니와이것은현종(顯宗)대왕의배위이신명성(明聖)왕후김씨에서항상좌우에두고보시든귀중한책이니지금으로부터대략일백구십년전의것 (松岡氏所藏)

辭書를만드러라

崔秋溪

우리들이 朝鮮의今日文學을 아모리云謂할지라도 우리말노된辭書한권이업는것은 一大羞恥이다 이것은 무엇보다 朝鮮의文學이 지금것 엇더한體系를가지지못한것을 스스로說明함인가한다 남의文學의精粹만을 빠려먹기에 汲汲하엿든까닭이다

아모리華麗한 衣服일지라도 입지아니하면 骨董品될지언정 衣服으로서의使命은다하엿다고할수업다 우리나라에 아모리조흔文字가잇슬지라도 그것이一般으로使用되지못한다면 그글은 글로서의本意를 이러바린것이라할것이다

우리의글이 世界語學上에가장組織的인文字라할지라도 文字는 역시우리朝鮮사람의創造인것만큼 朝鮮을떠나서는生命이업슬것이다 朝鮮이나 露國人이 現今形便으로보아서는 朝鮮文을가지다가 自己나라글을 만들리는萬無하다 朝鮮글을朝鮮사람손에서사라나게하고價値를發揮하는수밧게업다 그러나 오날까지 朝鮮國文이 諺文이라하야 虐待바든것은 漢文外에 이엿거니와 오늘에 이르러서는 漢文以外의다른諸外國語의勢力으로因하야 장차며廢할境遇에일으거되엿다 勿論政治的으로나經濟的으로 또는特別한文化事上으로 優越한地位에잇지못하는言語文字가 虐待를밧는것이當然할일인지도알수업스나 그文字言語를가진自身이 그것을스스로廢棄하는것은 너무나큰自侮이다

오날에와서 所謂出版業者이 생기고 新聞雜誌가튼것에 多大한 犧牲을 바치면서도 이런言語普及에 直接큰關係가 잇는辭書한卷을 編纂치안코그대로잇엇다는것은 너무나붓그러운일이아닌가 日本사람이朝鮮말을 배우기爲하야編纂하여노흔 朝鮮語辭書한卷外에 朝鮮사람의손으로된것이무엇이잇는가 생각하여볼問題이다 이러지안흔勢力을쌓할것이니 學者와金力두가지이다 完全不完全을물을것업시 朝鮮말辭書한아 일쪽히나오기를 바란다 이러한것은 헛되인이름에 팔린事業家나 또는돈만을目的한 出版業者의손에서나올것이아니오 참으로朝鮮을사랑하고 朝鮮文化를생각하는特志가잇서야될일이다 辭書를만든다는것은 言語의한制度化 整理한다는것을意味한것이니 辭書편뒤에는 言語의統一과整頓이 加速度로나갈줄밋는다

女子와언문

田有德

『언문과女子』는 밀접한관계가잇습니다 지금까지 언문이 유지해내려오기는 女子의힘이 만습니다 심하게말하면 언문은女子의專有物이엇습니다 조선서 재래로 언문은『암글』이라고하여서 男子는漢文만숭상해왓습니다 또언문은『아녀자만 배홀것이지 사내자식은 배홀것이아니라』고 배척하엿습니다 천하게대접하엿습니다 그래서 언문은女子가만히길러왓습니다 이것은女子의자랑거리라는것보다도 朝鮮사람전테의큰수치요 잘못이엿습니다 인제 정신을 차리고 우리말 우리글을 찾자는 운동피이것을 중히하고 선전하며 우리글의명월로괴면하자하야『가가날』까지 생기게된것은 넘어도 길분일이옵시다 그러면 이제 女子는자긔의 소유라고 할만한언문을男子에게 빼앗기는것은 아니외다 男子와가티 우리글을 새롭게 아름답게 만들자 함이외다 이번『가갸날』긔념에도 우리녀자가 참가하지못한것 참가하지아니한것은 섭섭한일이외다 이익가 가날과이운놀은 이번으로그치는것이아니라 시작이니 압흐로 우리女子도 힘을 合하야가려나서기를 나는 간절히 바라는바이올시다 그래서 보람잇는 朝鮮女子의文學도 훌륭하게싸워지기를 바라고기다리는것이올시다 우리 이만치만은캐한 페지에문에 머무릅니다

新刊紹介

◇新民十一月 時事漫評 朝鮮上古文化研究(孫晉泰) 우리文字의普及策에對한諸家의意見其他文藝等 發行所京城府茶屋町九十八番地 新民社 振替京城一二三五七番 定價五十錢

熱風【二六八】

中西伊之助作 李金相譯 李青田畫

청년신사는 행길로 나왓다 미행순사도 뒤를따라 행길로 나왓다 산양총을 메고잇기는하엿스나 산양을하고 도라오는사람으로는 짐생을한아도 잡지도못함인지는알수업스나 가진것도업고 산양개도 다리고오지안핫다 그런데 그는 무엇인지 꼴놀히 생각하는듯 뵈엿다 행길로나간 청년신사는 바로 얼마아니되는 네거리길로 거러나왓다 그곳에 서서 어느편으로갈가 생각하는 모양이엿다 그리하야 그는 다시 한번 자긔의뒤를 도라다보앗다 그러나 자긔뒤에 미행이 밝은줄은 모르는두 뵈엇다 그는 곳바로 다시것기시작하엿다 그리하야 그네거리길에서 오른편길로 드러섯다

마침 이때에 무엇인지생각하고잇던 그의억개를 탁치는사람이 한아잇섯다 그는 깜짝놀래어 뒤를 도라다보앗다 젊고 핏괴가돗듯한 위풍이 당당한 청년이엇다

『여보 당신뒤에 「스파이」가 ……』

청년은 우스며 이러케 말하엿다

『여보 정신을차려 자네는아마 그걸모르는모양일세그려……』

청년은 상대자의 업숭이가 큰것을 웃는듯 이러케 또말하엿다

『아-?』

하고 청년신사는 얼떨떨하야 이길가에서 말부친청년을 눈이 휘둥글해지며 바러보앗다

미행순사는 청년신사로부터 한칠십미돌가량 떠러저잇섯슴으로 사오십초(秒)시간을 지나지안흐면 집모퉁이에가리어 그의미행시계(視界)에 청년신사가 들지안흘터이엇다 길가에잇던청년은 이러한 긔회를 리용한것이엇다

『여보친구! 당신에게는「칼커리」형사순사가뒤를 짤어온단말이오 나는먼저부터 그것을 알엇소이다……당신은 어데서 오신 동지인가요『염베이』에서나 오시지안햇소?』

청년신사는 다시 얼떨떨하여졋다

『무엇…… 그럼게야 무엇이요?』

『친구는 「칼커라」형사순사의 얼골을 모르시는모양이니까 아마 뎡거장에서부터로 형의뒤를 짤어온모양이구려 엇잿든 나를따라오구려 그러면 엇더케든지 미행을 뛰어바릴터이니까……』

청년신사는 갑작히 무엇인지 탕해한것가티 고개를 쓰덕이엇다

『알겟소? 나를 따라오란말이요 그리고 내가하라는대로 해야되오……』

청년은 이러케말하고 압흘서서 커벅커벅거러갓다 청년신사도 가튼보됴노 거러갓다 미행순사는 이제야 커편집모퉁이에서 몸을 세죽히 내노앗다 쳐범 길고넓은 행길을 두사람은 크히 거러갓다 한참 갓더니 거긔에도 또십자길이 잇섯다 압서 거러가든청년은 별안간 그집모퉁이로 휙도라드러갓다 그청년신사도 그뒤를따라 깁히 그골목으로 드러갓다

◇天氣豫報 晴一時曇
◇溫度比較 七日 正午 五六、五 最低 三五、六 / 六日
◇日出前七時四
◇日入後五時三〇

멍텅구리 가난사리 (21) 노아요

(一) 속석이다 못한옥매
(二) 영리별이라고 야단
(三) 색리치고가든 발자욱도
(四) 똘똘아하고 멈추어

籾摺機 最新型吸入撰別裝置 얌마ー籾摺機 고무白 一日 三百俵 能率 나쇼나루精米機

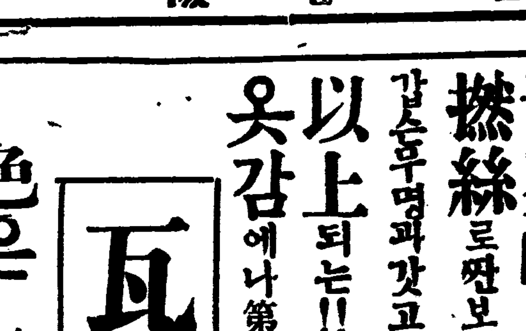

農家의福音 얌마發動機 石油發動機 目錄進呈 京城驛前 山岡發動機 京城支店 電話本局長一〇〇三番 振替京城一二五二五番

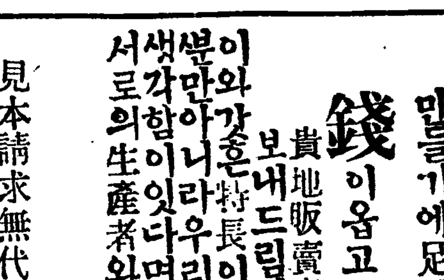

十一月二日부터(秋季特別大興行) 世界第一流劇場마다一個月以上 大滿員을일운 巨匠마르텐氏의作品 白熱의巨彈!無敵의大名篇! 靈魂의絶叫 十卷 大喜活劇 名優마크스린다氏熱演 三笑士 六卷 奇想天外 구리스치獨特에大喜劇 盜賊征伐 二卷 熱血劇 馬蹄千塵 八卷 京城府仁寺洞 朝鮮劇場 (電光二〇五〇番)

十一月五日부터開業 大京城中央地인鐘路附近에 親舊는簡略히招待할만하게淨潔한食堂이업슴을遺憾으로녀기든바今般左記場所에新築開業하옵고第一淨潔主義로奉公하오니 愛護하시기를바라나이다 淨潔 甘味 親切 價廉 西洋料理 스기야기 (青年會越便) 貫鐵洞二〇七 百合園 電光一四八七

豐滿하고艶麗한◆印畵鮮明◆ 裸體美人寫眞集 特價金一圓七拾錢 (廿四枚一組) 浮世美人畫 東京麻布富士見町 正文社

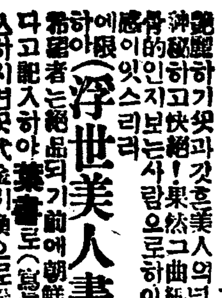

不遇의先覺者 金玉均 富春山人 著 朝鮮日報連載 嗚呼古筠居士 定價六十錢 一册要先金 일즉이 朝鮮日報에連載되야 滿天下讀者의피를끌이던作品인줄 재삼스러이說明할必要도 업스려니와本篇은先覺者들이 피끌어던歷史이며同時에그들의 活動하던當世의秘密史이다 그들의崎嶇한運命史인同時에 國家와民族의崎嶇한 運命史이다 『事實은小說以上』이라는말이 果然格言인것은本書를閱讀하는이의다 처느낄바이라는 確信을가지고 이글을江湖에 推薦하는것이다 發賣所 京城鐘路二丁目八十二番地 振替京城二〇二三番 博文書館

世界的으로有名한시루켓트(주란사)二合撚絲로짠보드랍고윤채찬란하고어엽븐무명비단 갑스무명과갓고耐久力은普通무명의二倍以上되는!! 여러분男女諸氏의春秋冬三철어던옷감에나第一適當한 瓦斯緞 一反二十二碼半 色은白色 灰色 黑色 米色 四色이잇삽고 一反을가지면 두루막은一次 바지는二次 치마는二次 저고리는三次를 만들기에足하온데 一反價格은三圓五十錢이옵고 販賣店은全鮮到處에다ー잇슴니다 貴地販賣店에品切된時는 即接注文하시면代金引換으로 보내드림니다 이와갓흔特長이잇기때문에누구나다ー한번입어보실만합니다 뿐만아니라우리가히번衰殘의悲運에處한우리産業界를돕읍시다 생각함이잇다면ー아니우리의살ー길을찻는다면우리와우리가서로의生産者와消費者가되여야만하리라고밋슴니다 見本請求無代進呈 特約店募集要照會 開城北本町七五三番地 朝鮮染織工場 電話二六九番 振替京城四四八三番

▲秋期特別大賣▼ 品質本位 (獨逸製捕獸器) (米國製捕獸器) ◉商品定價表無代進呈 和洋金物 理髮器具 捕獸器類 京城鐘路二丁目 都賣商 吉川金物支店 振替京城一〇九七〇番 電光三八八番

風俗改良講演會 警察이突然禁止

前後態度不同으로憤慨

城津靑年聯盟에서는從來의傳統的因習을打破하며紳商輩의弊習을撲滅하기爲하야去四日에天道敎堂內에서風俗改良大講演會를開催한다함은旣報한바어니와該會에서는諸般準備가着着進行되여二日午前에集會屆를提出한즉高等係主任은可할意向으로條件을가저오라함으로일을만보고잇섯든바午後에金在水君을請하야許可할수업다고하며이미도禁止한다는데이것도不許하는수업시그만둔다는데이만한것도許치안흠으로該會幹部에서는헛準備에奔忙한것을憤慨햇다고（城津）

學年延長計劃

長城郡內三面에서

全南長城郡西街里公立普通學校는北一　北二　北上의三面內의唯一의敎育機關이엿스나伊來四年制의敎授를하여오든바그四年制로만은初等敎育이라도完全히가르칠수업다는것을遺憾으로알든三面有志諸氏는同校를六年制로延長하기로面民大會를同校에서開催하엿는데決議事項은如左하더라

◇決議事項

一、豫算決定　豫算은六千圓으로하되北二面에서五千圓北一面에서七百圓北上面에서三百圓을負擔키로하엿고

二、進行方法　進行方法은期成會를組織하야實行키로하엿스며期成委員을選定한바委員은如左하더라

會長申耕植副會長金貞植庶務部金錫祥外五人財務部金相鎬外五人交涉部金相鎬外五人

新規案을得한 大田都市計畫

第一回委員會開催

大田都市計畫에對하야先年本府上田技師가原案을作한일이잇스나此가今日의實情에鑑하야不適한部分이有함으로爲先大田面에서는忠南道大森土木課長을請하야다시新規案을得하고本年內에第一回都市計劃委員會를開催할豫定인바大森課長은來十二日頃에本府本間技師米田의機를利用하야實地踏查를行하고原案製作에着手할豫定이라더라（大田）

興業會社小作人들의 德永旅館을包圍

執賭를過히한까닭으로 査定員을面會하기爲해

지난五日全南靈光邑內德永旅館에數百名의群衆이殺到하야旅館안으로드러가라고하거니　旅館뒤이들은못들어오게빗장을거나하야一大殺風景이잇섯다는데이에探聞한바에依하면中外興業株式會社靈光農場은土地數千餘町步를所有한大地主로서今年度小作料를査定한後여러번執賭額을發表치아니하여줌으로數千小作人들은不安과恐怖에싸이여　엇지할줄을몰라稻도비지아니하고數百名式떼를지어다니며中外會社靈光農場에對하야小作料執賭額은畓頭에서바로發表하여주는것이常例이엿것는데今年에는무슨理由로小作料査定한後數十日이經過한今日에잇서서도發表를아니하여주느냐고累次執賭額發表를要求하엿스나尙今不應하다가지난二日에야비로소小作料納入告知書를各作人에게發付하엿는데이것을바든小作人들은小作料가意外의過重함에驚愕失色하야郡西面德山里小作人數百名이告知書를들고農場에달려가서分제를要求한바農場에서는此에應치아니하며三日書記李林根金晉金輸郡二人이現場에出張하야畓七斗落에對하야小作料四石五斗로執賭한德山里趙好京小作畓부터全部를제取하야打賭한바總收穫三石七八斗에不過하겟슴으로그出張하엿든그네들도그만아모말못하고그대로돌아간後何等의決定이업슴으로小作人數百名이다시農場에달려갓는바小作料查定員들이德永旅館에投宿中이라함으로旅館에몰려가서查定員과面會를請하나拒絶하고一切不應함으로數百名의小作人들은할수업시靈光警察署로가서歎願하엿든바警察署에서는責任을지고다도圓滿히解決을지어줄터이니돌아가라는言明을듯고小作人數百名은無事解散하엿다는데一般은將來解決如何를注目中이라고（靈光）

勞農露西亞革命日과 地方各社會團體紀念

革命紀念講演

本月七日下午七時에咸南安邊郡新高山靑年會에서는露西亞革命第十週年紀念을意義잇게마지하기爲하야同會館內에서紀念講演會를開催하기로決定하엿다는바演題及出席演士는左와如하다고

露西亞革命의意義　姜炎均

물쓰키즘과世界無産大衆　康基南

（新高山）

勞農革命紀念 平壤警察禁止

平壤勞働靑年會發起로去七日에在平壤十餘勞働團體가聯合하야勞農露西亞十週年革命紀念式及講演會를開催하려고準備에大奔忙中이든바警察當局으로부터不問曲直하고會合만하면治安을妨害하는者라하며無理하게高壓的으로禁止함으로不得已中止케되엿다더라（平壤）

革命日이라고 女工創立禁止

安州警察署에서

旣報＝昨七日에安州女子職工組合을創立하고자하던바去六日에安州署에서는關係者中一人인金一大氏를召喚하고七日은革命紀念日임으로如何한會合이라도絶對로禁止하라는上部의命令이來하엿슨즉當日女子職工組合創立總會도禁止한다고宣言하엿슴으로同氏는發起人들에게此意를傳達한後不得已延期하엿다더라（安州）

新北靑繁榮會創立

咸鏡線의中心地인新北靑은十一月十一日에鐵道가開通됨으로有志諸氏의發起로지난二日에繁榮會를創立하얏는데任員은如左하다더라（北靑）

會長李驥新副會長李時敎書記

全南務安＝ 都草面問題

廢合反對하는 面民大會決議

全南務安郡都草面에서는聯合問題에對하야지난十月二十六日同面水項里永浦學校에서高玫喆氏司會로諸般事項을討議決定後代表委員으로金元植高玫喆李鎔奎三氏를選定하야道郡兩當局에陳情交涉하얏다는데이제그仔細한內容을듯건대郡當局으로부터面聯合에對하야各面에問議書를보낸同時에飛禽面에서는　面職員外郡主事崔某里長金容美保作組合主事崔利錫三人을都草面에派送하야暗中活動하여面協議員良旭朴柱亨金仁洪三人을보고都草面을廢하고飛禽面으로合하는데贊成하라고勸告하고君等을面職員으로採用한다하며또面事務所는都草島에두게한다는　等말로다만그三人의動議로서어더가지고都草一般面民은飛禽面으로合하는것이조곰도利益이잇다고郡當局에報告하엿슴으로이消息을들은都草面民一同은크게憤慨하야大會를열고反對決議를하엿다는바都草面은全面積이三千七百八十餘町步(都草面最長距四十里)나되며다다서戶數가一千三百餘戶(戶稅附加戶數만)며經費負擔額이四千二百餘圓임에도不拘하고다만飛禽面의虛僞報告만듯고面積으로나戶數로나經費負擔으로나都草面에比하야懸少한飛禽面으로合하라는郡當局의態度에더욱憤慨하야敎育問題와地方發展에對하야到底히聯合할수업슴으로外積極的對抗하기로決定하엿다는데決議事項은左하다더라

◇決議事項

一、都草飛禽間에는險海가隔하야交通上不便뿐만아니라本面모든發展上으로보아絶對反對할것

一、飛禽面職員의狠惡한行動을懲戒키爲하야警告文을보내는同時에面的으로交際를斷絶할것

一、代表委員三人을選出하야道郡兩當局에陳情交涉할것

富川豚鷄品評會

旣報한京仁線富川豚鷄品評會褒賞式은去三日午後一時에京仁線素砂驛前素砂公普校運動場에서官民有志及各面面長二百餘名參席下에盛大히擧行하엿다는데式의順序는同品評會長金東完氏의開會辭와審查長京畿道技師岡田茂郞氏의審查報告及參與官朴容九氏의告辭가잇슨後會長의褒賞授與와式辭가잇섯고横田仁川府尹의來賓祝辭와褒賞者總代小松源一의答辭가잇슨後午後三時頃에閉會하엿다더라（素砂）

天候關係로 出穀이遲延

李浩性評議員十八

京釜線과湖南線에 大田運輸事務所管內의十月中出穀高는湖南線金堤의三千三百三十二噸新泰仁의八百十二噸井邑의六百十七噸京釜線水原千九百九十四噸이오其次는平澤、鳥山等인데京南線은아즉出穀이少함으로確定한數量을見할수업는바此는제折初期에天候不良으로收穫이遲緩한結果이나今後天候의回復과共히出穀이激增하는同時에鐵道運送도繁忙하리라더라（大田）

讀者慰安＝ 歌劇大會盛況

本報忠南公州支局主催로秋期를利用하야本月四五兩日에當地錦江館에서本報讀者慰安歌劇大會를開催하얏는데開幕前부터모혀드는群衆은數百名에達하얏고더욱滋味잇는歌劇其他餘興으로노兩日間을無事閉會하얏고寄附金氏名은如左하다더라

本報支局顧問金甲淳氏論山公州間自働車部主任金甲淳氏各金十圓義演州氏李周相氏各金一封徽州亭氏無名氏方態鎬各金一封敬氏金一封（公州）

令市準備完成

各關係者가모혀서協議

全州令市는過去三年에잇서서全鮮을通하야가장優良한成績으로지내온바今年에도開會期가臨迫하여옴으로지난五日下午八時에各關係者가令市事務所에會合하야左記事項을協議散會하엿다더라

一、永久繼續하기爲하야基本金을收集할것

二、今年開令에對한一般費用

寄附募集良好

安東高普期成會에

安東高等普通學校設立期成會는自今六年前에郡民大會의決議로創設되後今日外지無限努力한結果漸次曙光이비치여最近에는寄附金募集成績이一層良好하게되여每月平均五千圓을超過하야募集된金額이十萬六千圓（七萬五千圓은現金其外는手形）에達하야當地大邱銀行安東支店에豫金하엿고常務理事로는李東義金秉七兩氏가發憤忘食中이며郡職員李錫寧金奎東朴世鳳權泰央權漢相諸氏가交代하야各面에出張하야活動中인바이대로進捗되면不遠間三十萬圓이라는基本金을完成하리라더라（安東）

環湖勞働夜學

前途有望

慶北迎日郡兄山面環湖洞에잇는環湖勞働夜學은지금으로부터三年前에開設된漁村敎育을普及시키고자當地有志朴漢九、李驥雨兩氏의努力으로設立되엿는바其間數十餘名의卒業生을내이고現在五六十名勞働者를敎育하야오든것當地富豪朴光休氏가이事業에만히讚同하야압흐로諸般計劃을立案中이라는所聞을들은附近住民들은氏의敎育熱에對한稱頌이籍籍하며또한設立當時부터至於今日토록無報酬로敎鞭을잡고잇는靑年有志의功勞를稱頌不已한다더라（浦項）

◇寸鐵◇

【金泉】金泉警察은今年二月以來로讀書俱樂部金陵靑年會金陵俱樂部、集會禁止시키고또이번에는思想團體敎育團을集會禁止하얏다무슨藥을써야이禁止의痼疾을곳칠가

◇

【長城】湖南線新興驛朝鮮驛夫某는日語석근朝鮮말을하기外에乘客의不便이여간아니라고남에게不便이여기는그日語를구태여쓸必要가잇슬가?그럴테면아조몰건너로양자나가지

◇

【淸州】淸水町泰平新料理屋妓生車永月은자긔의父親에게이놈저놈하다가경찰의설유를바닷다고娼妓는父母도업나（淸州）

東興中學校에 軋轢이層生疊出

敎員間의軋轢도不少하고 學生이敎員을不信任도해

旣報＝龍井市外에잇는私立東興中學校는純全한朝鮮人의心血을기우려經營하는學校로創立以來三回의卒業生外지내엿스나根本貧乏한朝鮮人의環境이라닥치는波瀾과曲折의經營難으로因하야經營當局者들의勞心焦思는더말할것도업슬것이며오즉容裕한一念이우리白衣人의손으로經營되는오즉하나인이學校는最後의一刻外지經營者들의生命이업서지기前外지는萬難을무릅스고라도維持하여가고저하는赤誠과校長尹益善氏外多數人士들이各方面으로活動한結果朝鮮總督府의寄附金認可를마타가지고內外人士들의同情金과또는同校組合의合力寄贈金으로오今日外지經營하게되엿슴은社會一般이共認하는바인데約一個月前부터同學校는一大不祥事라할만한內面에잇서서紛糾가突發하게되여여러가지로各方面의輿論이不一하게되엿스나該事件의眞狀을社會一般에게報道치못하게된것은朝鮮人의企待와囑望을걸머지고잇는機關이되엿기때문에細小한事件을公開시키여學校經營上莫大한支障이쉬차지지안흠을가하는念慮로默過하야오든바問題는조금도緩和하여짐은姑捨하고層一層으로擴大되는中近日에至하여는學校의內容이露骨化하는同時에積極的行事外지惹起하게되매敎師와敎師間에甲論乙駁學生과敎員間에軋轢또는學生과學生間의反動이始作되여結局은學校課外지休校하게되엿스며東興中學校學友會부터龍井各社會團體에向하야同校紛糾問題를解決하여달라는請願外지잇게되여各社會에서는지난二十六日各團體聯合代表會議를緊急히열고調査委員及交涉委員을選擧하여目下各方面으로紛糾의動機와內幕의眞狀을알고저活動을開始中이며여긔에對한傳하는바의輿論을드건대職員會의決議로敎員側으로朴啟度氏外二人을免職시키고學生側으로는李英根外十三人에게는出學外지시키엿나하며紛糾의動機는其骨子만을奏述하건대同校經營者兼常務理事인機關同學校監事重雙兩氏는現在의東興學校는維持가困難한外에總督府에서는寄附金認可期間이지낫슴에도不拘하고法外의組合員이라는것을募集하여該組合員으로부터바든二萬八千圓을組合員에게返還하는同時에學校組合이란것을散시길것이요만약여긔에不應한다면學校의運命이危機에陷하여질것이니總督府側의要求인在來敎育方針을一變하여日本人敎師를無報酬로採用할것先生과學生中赤色分子는淘汰시길것總督府敎育會에依한敎科書도使用할것等中에서其全部를是認키는어려우나幾部分이라도諒解를得하여學校經營上支障을밧지안코維持하여자자는主義와主張이요經營者의一人인金素然同校敎員인朴

投稿歡迎

十四字五十行以內要住所氏名明記

松坡靑年諸君에게!

◇나도松坡靑年의一分子로서내地方과내地方靑年의缺點을말하는것은좀못그러운듯하지마는어느方面을考察하든지默過하는것은우리松坡를爲하야아니우리朝鮮을爲하야利롭지못한줄로思料하고一言의忠告를하는바이다

◇松坡靑年諸君이여!나는諸君을생각할때에모든惰性　醜惡不義等모든社會에容納지못할罪過가聯想됨을따라슴허함을마지아니한다　다시말하면松坡에잇서오락이라고云云하며서賭博으로從事하는靑年諸君들에게一言을忠告하는바이다

◇諸君이여諸君은現在朝鮮에잇서諸君의責任如何를아는가?모르는가?現下諸君으로말하면우리松坡를亡케할도諸君에게잇고우리松坡를興케할도諸君이니諸君의責任이重且大한것을自覺하지아니하면안될것이다

◇諸君아!君等도耳目이잇스면우리白衣人의社會現狀이慨嘆스럽지만흔것은생각이잇슬바이다!現下우리社會에서何處를莫論하고靑年運動勞働運動女性運動等모든複雜多端한運動이이러난다!그는다現狀을不足히아는靑年男女들이좀進步하고저함이다諸君은耳目이잇서도盲者나聾者인체하고萬事를度之外하고晝晝夜夜로某某酒家某某商店에서賭博으로從事하니이것이엇지諸君들의取할바이며이엇지容恕할바이랴!

◇諸君아!松坡住民의生活狀態를보라昨年大洪水로因하야家屋什物은다流失되고赤身으로彷徨하지안는가君等도다가리當한罹災民이요其中에도無産者들이아닌가!諸君들은貴重한金錢을虛浪放蕩히消費하니그엇지할바인가?諸君아!君等이낫도消費하는金錢이如何히貴重한것인지反省하여보라오늘날白衣人의經濟狀態를볼것가트면決코等閑視할바가아니다
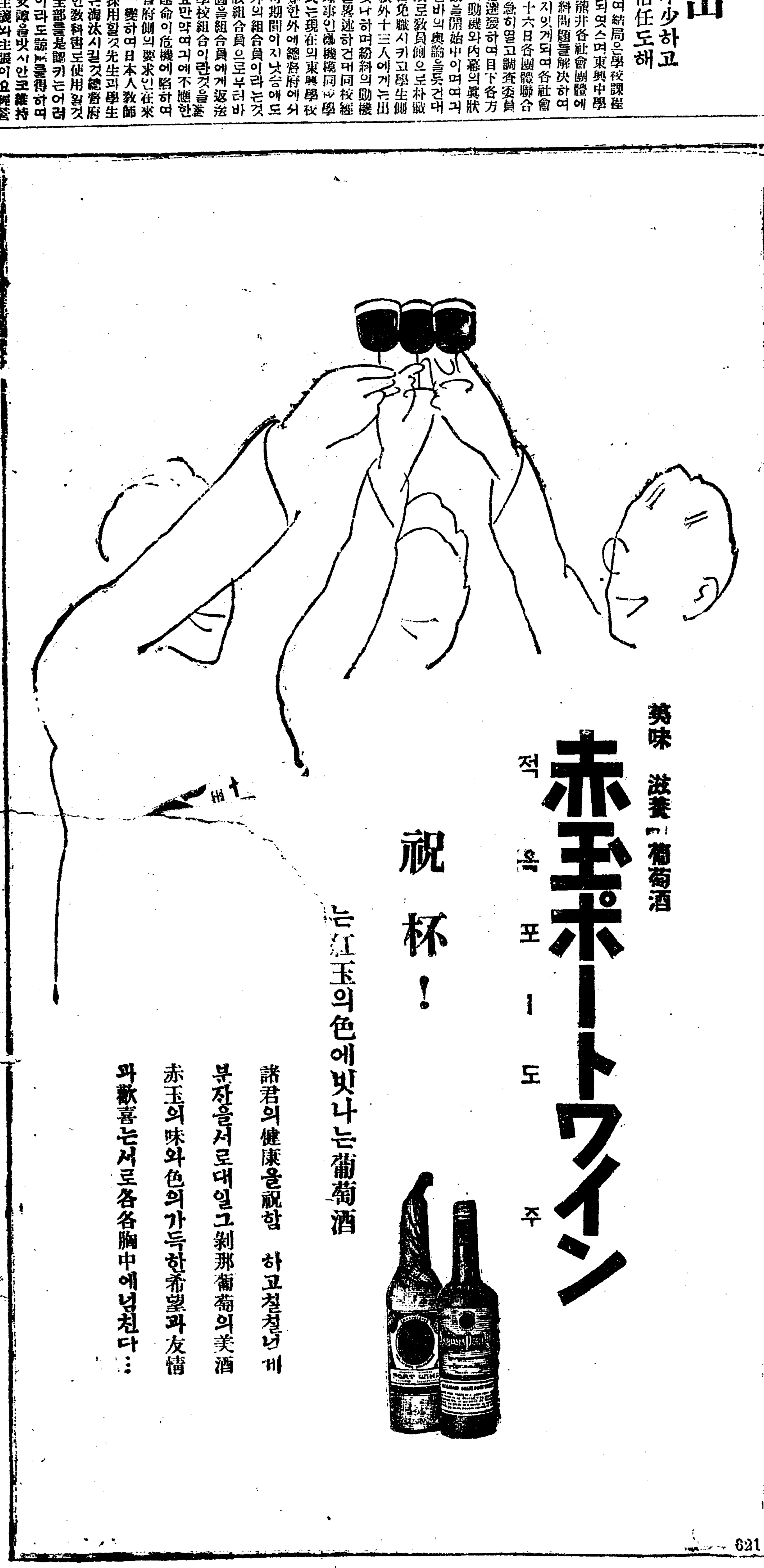
◇諸君들아!諸君들도松坡現狀을보는바와가리商權은모도外人의手中으로드러가고二百餘戶朝鮮人들은모도無産者인者도每日주림을못이기는現狀을보지안는가?　나는君等에게　最後로勸하노니　깁히든　잠을깨우라우리는　누가救하여주겟는가?우리는　우리自身이　救하지안흐면　우리는難局에잇슬스록더욱더욱自重하며　進就的氣像을取할것이다!賭博으로消日하는그時間으로讀書와思索과奉公的勞務에바치라그리고　우리의生活路를차자나가기를바라는바이다（一靑年）